

### Allgemeine Anweisungen zur Baustellenzufahrt:

- Die Baustelle ist grundsätzlich von vorne anzufahren. Rückwärtsfahrten von LKWs sind nur mit entsprechender Einweisung zulässig.
- Während der Anfahrt zur Baustelle ist ein Mitarbeiter abzustellen, der auf Passanten und Schulkinder achtet.
- Während der Schulbeginn- und Schulschlusszeiten ist kein Baustellenverkehr erlaubt, und zwar zwischen 7:00–8:00 Uhr sowie 12:45–13:30 Uhr.
- Die Beschilderung und der Bauzaun werden morgens und abends von Fa. Gerber kontrolliert.



Beschilderung



Beschilderung und Bauzaun versetzt aufstellen, h: 1,00 m; Abstand 2 m zw. Zaunelementen

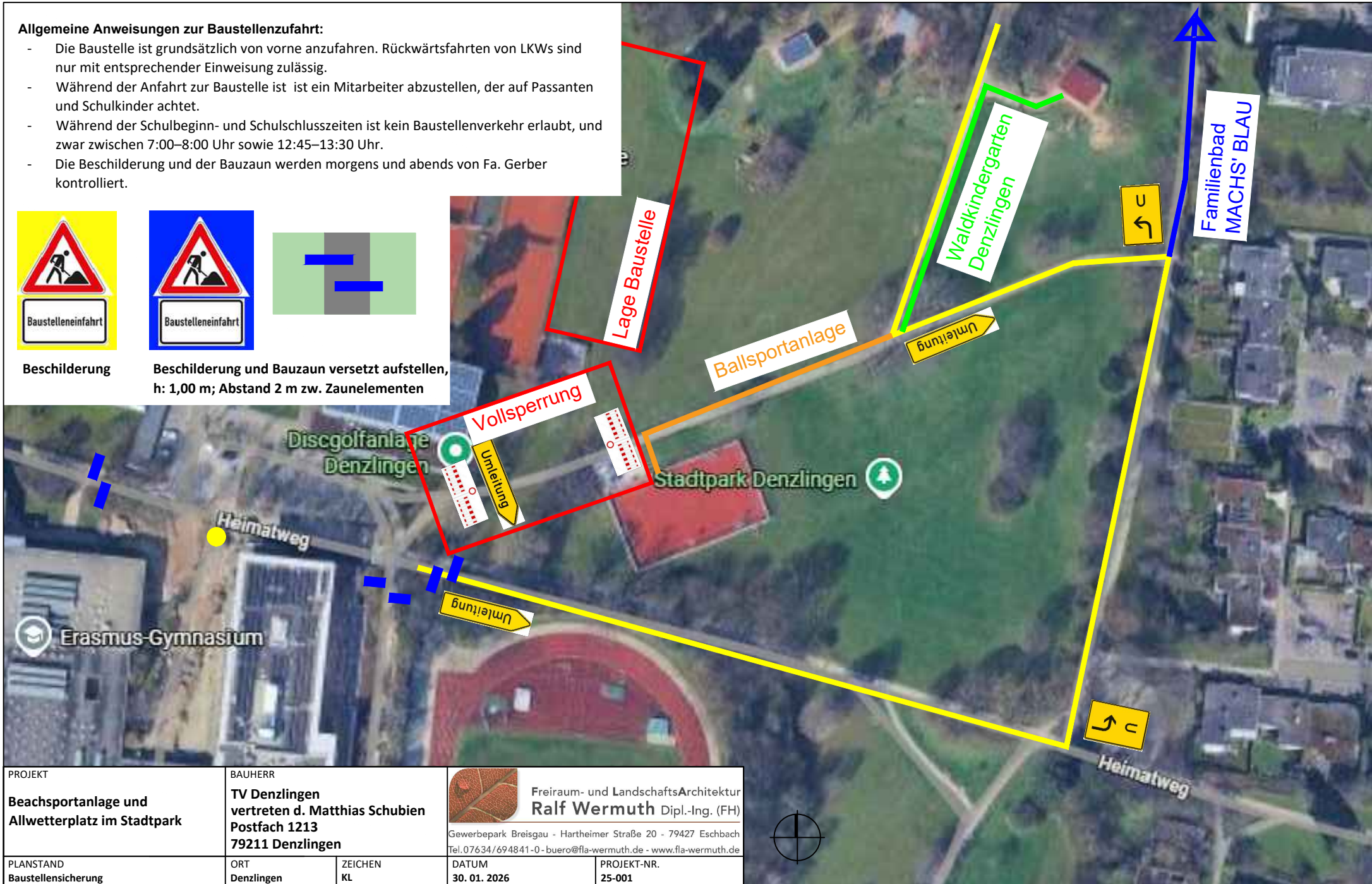
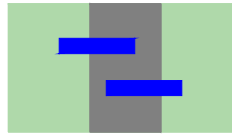

<b>PROJEKT</b> Beachsportanlage und Allwetterplatz im Stadtpark	<b>BAUHERR</b> TV Denzlingen vertreten d. Matthias Schubien Postfach 1213 79211 Denzlingen	 <b>Freiraum- und LandschaftsArchitektur</b> <b>Ralf Wermuth</b> Dipl.-Ing. (FH) Gewerbepark Breisgau - Hartheimer Straße 20 - 79427 Eschbach Tel. 07634/694841-0 - buero@fla-wermuth.de - www.fla-wermuth.de		
<b>PLANSTAND</b> Baustellensicherung	<b>ORT</b> Denzlingen	<b>ZEICHEN</b> KL	<b>DATUM</b> 30. 01. 2026	<b>PROJEKT-NR.</b> 25-001